

# Composition du Conseil d'Administration et de la Direction Générale

## Présentation synthétique du Conseil d'Administration

	Age	Sexe	Nationalité	Nombre de mandats dans des sociétés cotées	Date de première nomination	Échéance du mandat (exercice clos)	Participation au Comité d'Audit	Participation au Comité des Rémunérations et des Nominations
<b>Olivier Malfait</b> Président du Conseil d'Administration	62	H	Française	1	2020	2022		Membre
<b>DUMONT INVESTISSEMENT</b> représentée par Martine Villarino Administratrice	63	F	Française	1	2020	2023		
<b>Patrice Joppé</b> Administrateur	88	H	Française	1	2020	2024	Membre	Membre
<b>Martine Paccoud</b> Administratrice Indépendante	66	F	Française	1	2020	2024	Présidente Membre	Membre
<b>Stéphanie Paix</b> Administratrice Indépendante	58	F	Française	1	2020	2023	Membre	Présidente Membre
<b>Guillaume Manignal</b> Administrateur représentant des salariés	41	H	Française	1	2022	2024		
<b>Nombre de réunions en 2022</b>						7*	5	2
<b>TAUX DE PRESENCE MOYEN 2022</b>						88,10%*	92%	100%

\*Chiffres concernant le Conseil d'Administration

## ADMINISTRATEURS

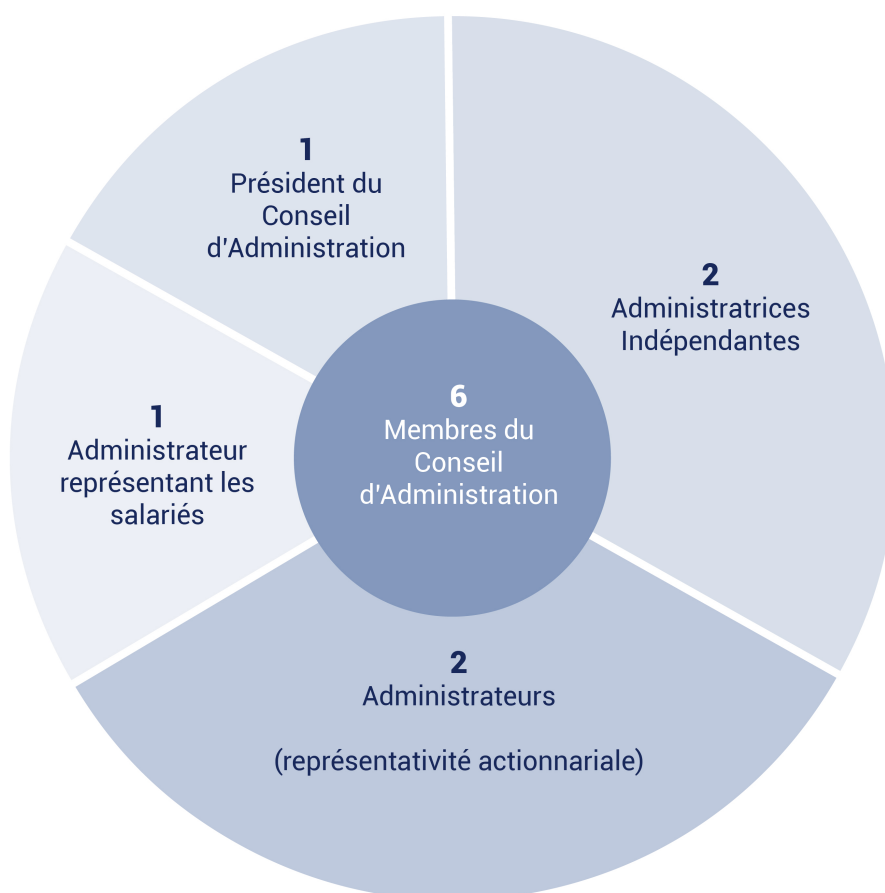

## Olivier Malfait

Président du Conseil

62 ans

### Adresse professionnelle :

SAMSE  
2 rue Raymond Pitet  
38100 GRENOBLE

### Premier mandat :

25 juin 2020

### Expiration :

Exercice 2022

### Nombre d'actions SAMSE

détenues : 5 981

## Parcours professionnel

Titulaire d'un Master en Finances (1983) et du MBA de l'EM Lyon, Olivier Malfait a débuté sa carrière comme contrôleur de gestion, puis Directeur Financier pendant sept ans. Il a rejoint le Groupe SAMSE en 1995, en qualité de Secrétaire Général du Groupe, a été nommé membre du Directoire et Directeur Général en 2000, puis Président du Directoire de SAMSE en janvier 2007. Il a été Président Directeur Général de SAMSE du 25 juin 2020 au 31 décembre 2022. Il est depuis le 1<sup>er</sup> janvier 2023 Président du Conseil d'Administration de SAMSE.

## Mandats exercés par Olivier Malfait

### Mandats en cours

**Président Directeur Général :** FONDATION GROUPE SAMSE

**Président du Conseil d'Administration :** SA SAMSE

**Président du Comité de Surveillance :** SAS BTP DISTRIBUTION

**Directeur Général :** SAS CHRISTAUD

**Membre du Conseil de Surveillance :** SAS PLATTARD SAS, SA DUMONT INVESTISSEMENT, SAS DORAS

**Membre du Comité de Direction :** SAS LA BOITE A OUTILS

**Membre du Comité de Surveillance :** SAS BTP DISTRIBUTION, SAS DORAS

**Administrateur :** SAS M+ MATERIAUX, MEDEF, SA SAMSE

### Mandats échus au cours des cinq derniers exercices

**Directeur Général :** SA SAMSE (jusqu'au 31/12/22)

**Président du Directoire :** SA DORAS (du 21/09/16 au 30/06/17), SA SAMSE (jusqu'au 25/06/20)

**Directeur Général Délégué :** SA CHRISTAUD (jusqu'au 20/04/21)

**Membre du Directoire :** SA DORAS (jusqu'au 08/03/18), SA SAMSE (jusqu'au 25/06/20)

**Membre du Conseil de Surveillance :** SA DORAS (jusqu'au 22/06/20)

**Membre du Comité de Direction :** SAS DUMONT IMMOBILIER (jusqu'au 19/04/18), SAS SWEETAIR FRANCE (jusqu'au 29/06/18), SAS DEGUERRY SAMSE (jusqu'au 17/04/19), SAS CELESTIN MATERIAUX (jusqu'au 12/05/20) ENTREPOT DU BRICOLAGE AUBENAS (jusqu'au 05/04/22), ENTREPOT DU BRICOLAGE ARLES (jusqu'au 05/04/22), ENTREPOT DU BRICOLAGE NIMES (jusqu'au 05/04/2022) SA BANQUE RHONE-ALPES (jusqu'au 31/12/22)

**Administrateur :** SAS ETS PIERRE HENRY ET FILS (jusqu'au 07/06/17), SAS LES COMPTOIRS DU BOIS ASSOCIES (jusqu'au 31/12/18), SAS PLATTARD SAS (jusqu'au 30/04/19), SAS ZANON TRANSPORTS (jusqu'au 07/05/20), SA DORAS (du 22/06/20 au 28/12/20)

**Gérant :** SARL REMAT SERVICES (jusqu'au 31/08/17)

**Représentant légal de SAMSE, Présidente :** SAS REMAT (jusqu'au 31/08/17), SAS LEADER CARRELAGES (jusqu'au 31/12/20), SAS DEGUERRY SAMSE (jusqu'au 31/12/20), SAS M+ MATERIAUX, (jusqu'au 31/12/2022), SAS TARARE MATERIAUX (jusqu'au 31/12/2022)

**Représentant légal de SAMSE, Directeur Général :** SAS REMAT (jusqu'au 31/12/20), SAS BILLMAT (jusqu'au 03/01/22), SAS CELESTIN MATERIAUX(jusqu'au 31/12/2022), SAS ZANON TRANSPORTS(jusqu'au 31/12/2022), SAS MAURIS BOIS (jusqu'au 31/12/2022)

**Représentant permanent de SAMSE, Directeur Général Délégué :** SA CHRISTAUD (jusqu'au 13/05/20)

**Représentant permanent de SAMSE, Administrateur :** SA CHRISTAUD (jusqu'au 20/04/21), SAS M+ MATERIAUX (jusqu'au 31/12/2022)

**Représentant légal de SAMSE au Conseil de Surveillance :** SAS ETS PIERRE HENRY ET FILS (jusqu'au 30/06/19)

**Représentant légal de SAMSE au Comité de Direction :** SAS MAURIS BOIS (jusqu'au 14/05/20), SAS REMAT (jusqu'au 11/05/20), SAS BILLMAT (jusqu'au 30/09/20)

**Représentant légal de SAMSE, Administrateur :** SAS ETS PIERRE HENRY ET FILS (du 07/06/17 au 31/12/17)

**Représentant légal de SAMSE au Comité de Surveillance :** SAS MATERIAUX SIMC(jusqu'au 31/12/2022), SAS ETS PIERRE HENRY ET FILS (jusqu'au 31/12/2022)

**Représentant légal de SAMSE, Gérante :**SCI PORTE DE SAVOIE (jusqu'au 22/07/19), SCI DU CARREFOUR DE CHESNES (jusqu'au 01/12/2021) SCI CELESTIN CHASSIEU (jusqu'au 31/12/2022), SCI CHARPIEU (jusqu'au 31/12/2022), SCI VALMAR (jusqu'au 31/12/2022), SCI LE BOURG (jusqu'au 31/12/2022), SCI LA REGLE, SCI DU ROUSSILLON (jusqu'au 31/12/2022), SCI DU VIEUX PORT

## Patrice Joppé

Administrateur

88 ans

### Adresse professionnelle :

SAMSE  
2 rue Raymond Pitet  
38100 GRENOBLE

### Premier mandat :

25 juin 2020

### Dernier renouvellement :

AG 2022

### Expiration :

Exercice 2024

### Nombre d'actions SAMSE

détenues : 841

### Parcours professionnel

Diplômé de l'Institut des Hautes Etudes Américaines en 1957 et de l'ESSEC en 1958, Patrice Joppé est Président du Conseil de Surveillance DUMONT INVESTISSEMENT.

Il a intégré la société SAMSE en 1961 comme Attaché de Direction, puis est devenu Directeur des Achats en 1964 et Directeur Général entre 1968 et 1974. Il a exercé le mandat de Président Directeur Général SAMSE entre 1974 et 2000 puis de Président du Conseil de Surveillance SAMSE de 2000 à juin 2020.

### Mandats exercés par Patrice Joppé

#### Mandats en cours

**Président du Conseil de Surveillance :** SA DUMONT INVESTISSEMENT

**Membre du Conseil de Surveillance :** SA DUMONT INVESTISSEMENT

**Administrateur :** SAMSE

#### Mandats échus au cours des cinq derniers exercices

**Président du Conseil de Surveillance :** SA SAMSE (jusqu'au 25/06/20)

**Président Directeur Général :** SA DUMONT INVESTISSEMENT (jusqu'au 19/12/19)

**Membre du Conseil de Surveillance :** SA DORAS (jusqu'au 26/06/19), SA SAMSE (jusqu'au 25/06/20)

**Administrateur :** SA DUMONT INVESTISSEMENT (jusqu'au 19/12/19), SA CHRISTAUD (jusqu'au 20/04/21)

## Guillaume Manignal

Administrateur représentant les salariés

41 ans

### Adresse professionnelle :

SAMSE  
ZI Moirans-Voreppe - Rue de l'Eygala  
38430 MOIRANS

### Premier mandat :

7 juin 2022

### Expiration :

Exercice 2024

### Nombre d'actions SAMSE

détenues : 0

### Parcours professionnel

Titulaire d'une Licence de Sciences Humaines spécialité Histoire en 2003. C'est après un passage dans l'agro-alimentaire que Guillaume Manignal rejoint SAMSE en 2008 sur l'agence de St Marcellin en tant que magasinier. Issu de la promotion interne et après avoir été pendant 5 ans commercial sédentaire, il en prend la direction en 2016 avant de rejoindre l'agence de Moirans en octobre 2020, en qualité de chef d'agence .

### Mandats exercés par Guillaume Manignal

#### Mandat en cours

**Administrateur :** SA SAMSE

#### Mandat échu au cours des cinq derniers exercices

Néant

## DUMONT INVESTISSEMENT

Administratrice

### Siège social :

2 rue Raymond Pitet  
38100 GRENOBLE

### Premier mandat :

25 juin 2020

### Dernier renouvellement :

AG 2021

### Expiration :

Exercice 2023

### Nombre d'actions SAMSE

détenues : 2 673 161

### Mandats exercés par la société DUMONT INVESTISSEMENT

#### Mandat en cours

**Administratrice :** SA SAMSE (depuis le 25/06/20)

#### Mandat échu au cours des cinq derniers exercices

**Membre du Conseil de Surveillance :** SA SAMSE (jusqu'au 25/06/20)

## Martine Villarino - Représentant permanent DUMONT INVESTISSEMENT

63 ans

Adresse professionnelle :  
2 rue Raymond Pitet  
38100 GRENOBLE

Nombre d'actions SAMSE  
détenues : 42

### Parcours professionnel

Titulaire d'une Maîtrise Droit Privé, Martine Villarino débute son parcours professionnel dans le Groupe SAMSE en 1986. Elle intègre le service contentieux en 1989, avant de développer le service juridique Droit des sociétés et d'en prendre la responsabilité en 2007. Depuis 2018, elle est membre de la Fondation d'entreprise Groupe SAMSE.

### Mandats en cours

**Représentant permanent de DUMONT INVESTISSEMENT au Conseil d'Administration** : SA SAMSE

**Membre du Conseil de Surveillance** : SA DUMONT INVESTISSEMENT

**Présidente** : FCPE GROUPE SAMSE

### Mandats échus au cours des cinq derniers exercices

**Administratrice** : SA DUMONT INVESTISSEMENT (jusqu'au 25/02/20)

**Membre du Conseil de Surveillance** : SA DORAS (jusqu'au 22/06/20)

## Martine Paccoud

Administratrice indépendante

66 ans

Adresse professionnelle :  
MP & CIE  
26 chemin de la Pommeraie  
38330 BIVIERS

Premier mandat :  
25 juin 2020

Dernier renouvellement :  
AG 2022

Expiration :  
Exercice 2024

Nombre d'actions SAMSE  
détenues : 10

### Parcours professionnel

Titulaire d'une Maîtrise des Sciences Comptables et Financières (1979) et du diplôme d'expertise comptable (1989) Martine Paccoud a fait toute sa carrière au sein du cabinet SOVEC. Responsable du pôle Audit pendant plus de 25 ans elle a été associée en 1990 puis Présidente du cabinet SOVEC et enfin directrice du bureau de Grenoble. Elle a été acteur dans le rapprochement de SOVEC avec BDO France en 2012. Au cours de sa carrière, elle a fait partie du Conseil Régional de la Compagnie des Commissaires aux comptes (CRCC) de Grenoble à différents postes (trésorière, secrétaire, responsable du contrôle qualité) ; elle a occupé deux fois la présidence de la CRCC de Grenoble et la vice-présidence pendant plus de quatre ans. Depuis début 2020, elle a sollicité sa retraite.

### Mandats exercés par Martine Paccoud

### Mandats en cours

**Administratrice indépendante** : SA SAMSE

**Membre du Conseil de Surveillance** : AGIR à dom Holding (depuis 01/01/2021)

### Mandats échus au cours des cinq derniers exercices

**Vice-Présidente** : Compagnie Régionale des Commissaires aux Comptes de Grenoble (jusqu'au 31/03/20)

**Membre du Conseil de Surveillance** : SA BDO France (jusqu'au 31/12/20)

**Membre indépendant du Conseil de Surveillance** : SA SAMSE (jusqu'au 25/06/20)

## Stéphanie Paix

Administratrice indépendante

58 ans

### Adresse professionnelle :

23 rue Taine  
75012 PARIS

### Premier mandat :

25 juin 2020

### Dernier renouvellement :

AG 2021

### Expiration :

Exercice 2023

### Nombre d'actions SAMSE

détenues : 10

## Parcours professionnel

Diplômée de Sciences Po Paris et titulaire d'un certificat administrateur de sociétés de Sciences Po-IFA, Stéphanie Paix a débuté son parcours au sein du Groupe BPCE (Banque Populaire Caisse d'Epargne) en 1988. En 2002, elle intègre NATEXIS BANQUES POPULAIRES (devenu NATIXIS) en tant que Directeur de la gestion des opérations financières, puis Directeur Général de NATIXIS FACTOR, avant de devenir Directeur Général à la Banque Populaire Atlantique jusqu'en 2011. Elle a exercé le mandat de Président du Directoire à la Caisse d'Epargne Rhône-Alpes jusqu'au 12 novembre 2018, puis Directeur Général Adjoint de BPCE, en charge de l'Inspection Générale du Groupe. Elle est depuis le 31 décembre 2022, Directeur Général de NATIXIS.

## Mandats exercés par Stéphanie Paix

### Mandats en cours

**Administratrice indépendante** : SA SAMSE

**Administratrice** : FRANCE BARTER

**Directeur Général** : NATIXIS SA

### Mandats échus au cours des cinq derniers exercices

**Présidente du Directoire**: CAISSE D'EPARGNE RHONE ALPES (jusqu'au 12/11/18)

**Présidente du Conseil d'Administration** : BANQUE DU LEMAN - GENEVE (jusqu'au 12/11/18)

**Administratrice** : NATIXIS (jusqu'au 12/11/18)

**Membre du Conseil de Surveillance** : BPCE (jusqu'au 01/11/18)

**Membre indépendant du Conseil de Surveillance** : SA SAMSE (jusqu'au 25/06/20)

**Président** : AUVERGNE RHONE ALPES CINEMA (jusqu'au 12/11/18), COMITE REGIONAL DES BANQUES RHONE ALPES (jusqu'au 12/11/18)

**Membre** : CESER AUVERGNE RHONE ALPES (jusqu'au 12/11/18)

## Laurent Chamero

Directeur Général

53 ans

### Adresse professionnelle :

SAMSE  
2 rue Raymond Pitet  
38100 GRENOBLE

### Premier mandat :

1<sup>er</sup> janvier 2023

### Dernier renouvellement :

16 mars 2023

### Expiration :

Exercice 2025

### Nombre d'actions SAMSE

détenues : 120

## Parcours professionnel

Titulaire d'un DEA Finances (1993) de l'IAE Grenoble et du D.E.S.C.F. (1993) Laurent Chamero a débuté sa carrière en tant qu'expert-comptable stagiaire dans un cabinet d'expertise de l'agglomération Grenobloise. Il a ensuite accompagné, pendant 12 ans, le développement important d'un Groupe de distribution automobile en tant que Directeur Administratif et Financier. Il a rejoint le Groupe SAMSE en février 2009 comme Directeur Administratif et Financier et a remplacé Bernard Puel en qualité de membre du Directoire le 31 janvier 2010. Il a été nommé Directeur Général et Financier de SAMSE en juin 2015. Laurent Chamero a été Directeur Général Délégué de SAMSE jusqu'au 31 décembre 2022. Il est Directeur Général depuis le 1<sup>er</sup> janvier 2023.

## Mandats exercés par Laurent Chamero

### Mandats en cours

**Directeur Général** : SA SAMSE (depuis le 01/01/2023)

**Président et membre du Directoire** : SA DUMONT INVESTISSEMENT

**Membre du Comité de Surveillance** : SAS BTP DISTRIBUTION, SAS ETS PIERRE HENRY ET FILS, SAS DORAS

**Membre du Comité de Direction** : LA BOITE A OUTILS, ENTREPOT DU BRICOLAGE ARLES, ENTREPOT DU BRICOLAGE AUBENAS, ENTREPOT DU BRICOLAGE NIMES (depuis le 05/04/2022)

**Gérant** : SARL EPPS, SCI LA VILLA MOREL, SCI LE CARREAU

**Représentant légal de SAMSE, Présidente** : SAS TARARE MATERIAUX

**Représentant légal de SAMSE, Directeur Général** : SAS CELESTIN MATERIAUX, SAS ZANON TRANSPORTS, SAS MAURIS BOIS (depuis le 28/02/22), SAS ETS PIERRE HENRY ET FILS

**Représentant légal de SAMSE au Comité de Surveillance** : SAS MATERIAUX SIMC, SAS ETS PIERRE HENRY ET FILS

**Représentant légal de SAMSE, Administrateur** : SAS M+ MATERIAUX

**Représentant légal de SAMSE, Gérante** : SCI LE BOURG, SCI LA REGLE,, SCI DU VIEUX PORT, SCI DU ROUSSILLON, SCI CHARPIEU, SCI VALMAR, SCI CELESTIN MATERIAUX

**Représentant légal de M+ MATERIAUX, Gérante** : SCI MINETTI

### Mandats échus au cours des cinq derniers exercices

**Président Directeur Général** : SA DUMONT INVESTISSEMENT (jusqu'au 25/02/20)

**Directeur Général** : SAS M+ MATERIAUX (jusqu'au 04/01/17), SAS LES COMPTOIRS DU BOIS ASSOCIES (jusqu'au 31/12/18), SA SAMSE (jusqu'au 25/06/20), SAS MAURIS BOIS (jusqu'au 28/02/22)

**Président** : SAS DUMONT IMMOBILIER (jusqu'au 6 avril 2022)

**Directeur Général Délégué** : SA SAMSE (jusqu'au 31/12/2022)

**Membre du Directoire** : SA SAMSE (jusqu'au 25/06/20)

**Membre du Conseil de Surveillance** : SAS ETS PIERRE HENRY ET FILS (jusqu'au 30/06/19), SA DORAS (jusqu'au 26/06/19)

**Membre du Comité de Direction** : SAS DUMONT IMMOBILIER (jusqu'au 19/04/18), SAS SWEETAIR FRANCE (jusqu'au 29/06/18), SAS MAURIS BOIS (jusqu'au 14/05/20), SAS BILLMAT (jusqu'au 30/09/20)

**Administrateur** : SAS M+ MATERIAUX (jusqu'au 04/01/17), SAS ETS PIERRE HENRY ET FILS (jusqu'au 31/12/17), SAS LES COMPTOIRS DU BOIS ASSOCIES (jusqu'au 31/12/18), SA DUMONT INVESTISSEMENT (jusqu'au 25/02/20)

**Représentant légal de SAMSE, Présidente** : SAS SWEETAIR FRANCE (jusqu'au 04/07/18), SAS LEADER CARRELAGE (jusqu'au 31/12/20), SAS DEGUERRY SAMSE (jusqu'au 31/12/20) M+ MATERIAUX (jusqu'au 06/4/2022)

**Représentant légal de SAMSE, Directeur Général** : SAS REMAT (jusqu'au 31/12/20), SAS BILLMAT (jusqu'au 31/01/22) ETS PIERRE HENRY ET FILS (depuis le 05/04/2022)

**Représentant permanent de SAMSE, Directeur Général Délégué** : SA CHRISTAUD (jusqu'au 13/05/20)

**Représentant légal de SAMSE, Membre du Comité de Direction** : SAS BILLMAT (jusqu'au 30/09/20), SAS MAURIS BOIS (jusqu'au 14/05/20), SAS REMAT (jusqu'au 11/05/20)

**Représentant légal de SAMSE, Gérante** : SCI PORTE DE SAVOIE (jusqu'au 22/07/19), SCI CARREFOUR DE CHESNES (jusqu'au 01/12/21) SCI H2O (depuis le 25/05/2022)

## François Bériot

Directeur Général Délégué

58 ans

Adresse professionnelle :  
**SAMSE**

2 rue Raymond Pitet  
38100 GRENOBLE

Premier mandat :  
25 juin 2020

Dernier renouvellement :  
16 mars 2023

Expiration :  
Exercice 2025

Nombre d'actions SAMSE  
détenues : 250

## Parcours professionnel

Diplômé de l'Institut d'Etudes Politiques de Grenoble en 1987, François Bériot intègre le Groupe SAMSE en 1988 comme responsable d'activité, avant d'être nommé chef d'agence en 1992 puis Directeur des Régions Savoie en 2000 et Sud Isère en 2002. En 2006, il devient Directeur du Négoce puis est nommé Vice-Président du Directoire SAMSE en janvier 2007. Depuis le 25 juin 2020, François Bériot est Directeur Général Délégué de SAMSE.

## Mandats exercés par François Bériot

### Mandats en cours

**Directeur Général Délégué** : SA SAMSE

**Directeur Général** : SA DUMONT INVESTISSEMENT, SAS MAT APPRO

**Président** : SAS ETS RENE DE VEYLE, SAS MCD

**Membre du Directoire** : SA DUMONT INVESTISSEMENT

**Membre du Conseil de Surveillance** : SA FC GRENOBLE RUGBY, SAS PLATTARD SAS

**Membre du Comité de Surveillance** : SAS ETS PIERRE HENRY ET FILS

**Représentant légal de SAMSE, Présidente** : SAS TARARE MATERIAUX, SAS M+ MATERIAUX

**Représentant légal de SAMSE, Directeur Général** : SAS ZANON TRANSPORTS, SAS CELESTIN MATERIAUX, SAS MAURIS BOIS (depuis le 28/02/22)

**Représentant légal de SAMSE au Comité de Surveillance** : SAS MATERIAUX SIMC, SAS ETS PIERRE HENRY ET FILS

**Représentant légal de SAMSE, Administrateur** : SAS M+ MATERIAUX

**Représentant légal de SAMSE, Gérante** : SCI CELESTIN CHASSIEU, SCI CHARPIEU, SCI VALMAR, SCI LE BOURG, SCI LA REGLE, SCI DU ROUSSILLON, SCI DU VIEUX PORT, SCI H2O IMMO

**Représentant légal de M+MATERIAUX, Gérante** : SCI MINETTI

### Mandats échus au cours des cinq derniers exercices

**Président** : SAS LEADER CARRELAGES (jusqu'au 06/04/17), SAS REMAT (du 31/08/20 au 31/12/20)

**Vice-Président du Directoire et Directeur Général** : SA SAMSE (jusqu'au 25/06/20)

**Membre du Directoire** : SA SAMSE (jusqu'au 25/06/20)

**Membre du Conseil de Surveillance** : SAS ETS PIERRE HENRY ET FILS (jusqu'au 30/06/19), SA DORAS (jusqu'au 22/06/20), MATERIAUX SMIC (jusqu'au 07/06/2022)

**Membre du Comité de Direction** : SAS DUMONT IMMOBILIER (jusqu'au 19/04/18), SAS SWEETAIR FRANCE (29/06/18), SAS DEGUERRY SAMSE (jusqu'au 17/04/19), SAS MAURIS BOIS (jusqu'au 14/05/20), SAS CELESTIN MATERIAUX (jusqu'au 12/05/20), SAS REMAT (jusqu'au 11/05/20)

**Administrateur** : SAS M+ MATERIAUX (jusqu'au 04/01/17), SAS ETS PIERRE HENRY ET FILS (jusqu'au 31/12/17), SAS LES COMPTOIRS DU BOIS ASSOCIES (jusqu'au 31/12/18), SAS PLATTARD SAS (jusqu'au 30/04/19), SAS ZANON TRANSPORTS (jusqu'au 07/05/20), SA CHRISTAUD (jusqu'au 20/04/2021)

**Gérant** : SARL FOREZ NUANCES (du 24/03/17 au 31/12/17), SAS SUD APPRO (jusqu'au 13/04/2021) REMAT SERVICES (jusqu'au 01/01/2023)

**Représentant légal de SAMSE, Présidente** : SAS FOREZ MAT (jusqu'au 31/12/18), SAS LEADER CARRELAGES (jusqu'au 31/12/20), SAS DEGUERRY SAMSE (jusqu'au 31/12/20)

**Représentant légal de SAMSE, Directeur Général** : SAS REMAT (jusqu'au 31/12/20), SAS BILLMAT (jusqu'au 03/01/2022)

**Représentant permanent de SAMSE, Directeur Général Délégué** : SA CHRISTAUD (jusqu'au 13/05/20)

**Représentant légal de SAMSE, Membre du Comité de Direction** : SAS BILLMAT (jusqu'au 30/09/20), SAS MAURIS BOIS (jusqu'au 14/05/20), SAS REMAT (jusqu'au 11/05/20)

**Représentant légal de SAMSE, Gérante** : SCI PORTE DE SAVOIE (jusqu'au 22/07/19), SCI DU CARREFOUR DE CHESNES (jusqu'au 01/12/21)

## Arnaud Bériot

Directeur Général Délégué

63 ans

Adresse professionnelle :  
SAMSE

2 rue Raymond Pitet  
38100 GRENOBLE

Premier mandat :

1<sup>er</sup> juin 2022

Dernier renouvellement :

16 mars 2023

Expiration :

Exercice 2025

Nombre d'actions SAMSE  
détenues : 860

## Parcours professionnel

Après avoir suivi un premier parcours de management au sein du Groupe de distribution alimentaire GENTY-CATHIARD en 1982, Arnaud Bériot rejoint le Groupe SAMSE en juin 1984. Il prend, au sein de l'enseigne Bricolage du Groupe, différentes responsabilités, de directeur de magasin en 1987, en passant par la direction du merchandising en 1990, puis la direction des achats en 1997. Il est ensuite promu en 2005 au poste de Directeur Général de LA BOITE A OUTILS jusqu'à nomination à la présidence en 2019. Depuis le 1<sup>er</sup> juin 2022, Arnaud Bériot occupe le poste de Directeur Général Délégué de SAMSE.

## Mandats exercés par Arnaud Bériot

### Mandats en cours

**Directeur Général Délégué** : SA SAMSE (depuis le 01/06/2022)

**Représentant légal de SAMSE, Présidente** : SAS M+ MATERIAUX, (depuis le 01/06/2022)  
SAS TARARE MATERIAUX (depuis le 01/06/2022)

**Représentant légal de SAMSE, Directeur Général** : SAS CELESTIN MATERIAUX, (depuis le 01/06/2022), SAS ZANON TRANSPORTS (depuis le 01/06/2022), SAS MAURIS BOIS (depuis le 01/06/2022)

**Représentant légal de SAMSE au Comité de Surveillance** : SAS MATERIAUX SIMC (depuis le 01/06/2022), SAS ETS PIERRE HENRY ET FILS (depuis le 01/06/2022)

**Représentant légal de SAMSE, Administrateur** : SAS M+ MATERIAUX (depuis le 01/06/2022)

**Représentant légal de SAMSE, Gérante** : SCI LE BOURG (depuis le 01/06/2022), SCI LA REGLE (depuis le 01/06/2022), SCI DU VIEUX PORT (depuis le 01/06/2022), SCI DU ROUSSILLON (depuis le 01/06/2022), SCI CHARPIEU (depuis le 01/06/2022), SCI VALMAR (depuis le 01/06/2022), SCI CELESTIN MATERIAUX (depuis le 01/06/2022)

**Représentant légal de M+ MATERIAUX, Gérante** : SCI MINETTI (depuis le 01/06/2022)

### Mandats échus au cours des cinq derniers exercices

**Président** : LA BOITE A OUTILS (jusqu'au 01/06/2022)

**Représentant légal de LA BOITE A OUTILS, Présidente** : COMPTOIR FROMENT (jusqu'au 01/06/2022), ENTREPOT DU BRICOLAGE ARLES (jusqu'au 01/06/2022), ENTREPOT DU BRICOLAGE AUBENAS (jusqu'au 01/06/2022), ENTREPOT DU BRICOLAGE FROMENT (jusqu'au 01/06/2022), ENTREPOT DU BRICOLAGE NIMES (jusqu'au 01/06/2022)

**Représentant légal de LA BOITE A OUTILS, Gérante** : IMMOBILIERE DIJON (jusqu'au 01/06/2022), IMMOBILIERE FONTAINE (jusqu'au 01/06/2022), IMMOBILIERE MENNECY (jusqu'au 01/06/2022), IMMOBILIERE MOISERIE (jusqu'au 01/06/2022)

**Représentant légal de LA BOITE A OUTILS, Co-Gérante** : SCI ENTREPOT FROMENT (jusqu'au 01/06/2022), SCI ENTREPOT NIMES (jusqu'au 01/06/2022)

**Représentant légal de LA BOITE A OUTILS, Membre du Comité de Direction** : COMPTOIR FROMENT (jusqu'au 01/06/2022), ENTREPOT DU BRICOLAGE ARLES (jusqu'au 01/06/2022), ENTREPOT DU BRICOLAGE AUBENAS (jusqu'au 01/06/2022), ENTREPOT DU BRICOLAGE FROMENT (jusqu'au 01/06/2022), ENTREPOT DU BRICOLAGE NIMES (jusqu'au 01/06/2022)



## Yannick Lopez

Directeur Général Délégué

60 ans

### Adresse professionnelle :

SAMSE  
2 rue Raymond Pitet  
38100 GRENOBLE

### Premier mandat :

1<sup>er</sup> juin 2022

### Dernier renouvellement :

16 mars 2023

### Expiration :

Exercice 2025

### Nombre d'actions SAMSE

détenues : 135

## Parcours professionnel

Yannick Lopez a débuté sa carrière en tant que chauffeur à l'agence de SAMSE Bourg d'Oisans en avril 1983. Pendant 9 ans, il a occupé différents postes commerciaux au sein de cette agence, employé commercial, attaché technico-commercial et adjoint du chef d'agence. Il a rejoint le siège du Groupe le 1<sup>er</sup> janvier 1992 comme responsable libre-service pour développer cette activité au sein du Groupe. Il est devenu Directeur de l'activité L.S début 2001, puis Directeur des activités auprès du Directeur des achats début 2007. Il a été nommé Directeur des achats le 1<sup>er</sup> janvier 2010. Depuis le 1<sup>er</sup> juin 2022, Yannick Lopez occupe le poste de Directeur Général Délégué de SAMSE.

## Mandats exercés par Yannick Lopez

### Mandats en cours

**Directeur Général Délégué** : SA SAMSE (depuis le 01/06/2022)

**Membre du Conseil de Surveillance** : ETS PIERRE HENRY ET FILS (depuis le 01/07/2019)

**Représentant légal de SAMSE, Présidente** : SAS M+ MATERIAUX, (depuis le 01/06/2022)  
SAS TARARE MATERIAUX (depuis le 01/06/2022)

**Représentant légal de SAMSE, Directeur Général** : SAS CELESTIN MATERIAUX, (depuis le 01/06/2022), SAS ZANON TRANSPORTS (depuis le 01/06/2022), SAS MAURIS BOIS (depuis le 01/06/2022)

**Représentant légal de SAMSE au Comité de Surveillance** : SAS MATERIAUX SIMC (depuis le 01/06/2022), SAS ETS PIERRE HENRY ET FILS (depuis le 01/06/2022)

**Représentant légal de SAMSE, Administrateur** : SAS M+ MATERIAUX (depuis le 01/06/2022)

**Représentant légal de SAMSE, Gérante** : SCI LE BOURG (depuis le 01/06/2022), SCI LA REGLE (depuis le 01/06/2022), SCI DU VIEUX PORT (depuis le 01/06/2022), SCI DU ROUSSILLON (depuis le 01/06/2022), SCI CHARPIEU (depuis le 01/06/2022), SCI VALMAR (depuis le 01/06/2022), SCI CELESTIN MATERIAUX (depuis le 01/06/2022)

**Représentant légal de M+ MATERIAUX, Gérante** : SCI MINETTI (depuis le 01/06/2022)

### Mandat échu au cours des cinq derniers exercices

Néant